APROPERTIES OFFICES
Calle Serrano 60, 4ª planta
91 800 54 65
www.aoficinas.es

Immeuble de bureaux à louer à Nuevos Ministerios - Ríos Rosas (Madrid)

Ref. AOM2210002

Unité 7

Madrid ville / Nuevos Ministerios - Ríos Rosas

- ✓ CLIM
- ✓ Chauffage

11.550 € | 1,832 m² | 35 €/m² | Charges 16396,4

Immeuble de bureaux de 332 m2 dans la région de Nuevos Ministerios - Ríos Rosas, Madrid .La propriété a un bureau, 2 salles de bain, chauffage et concierge.

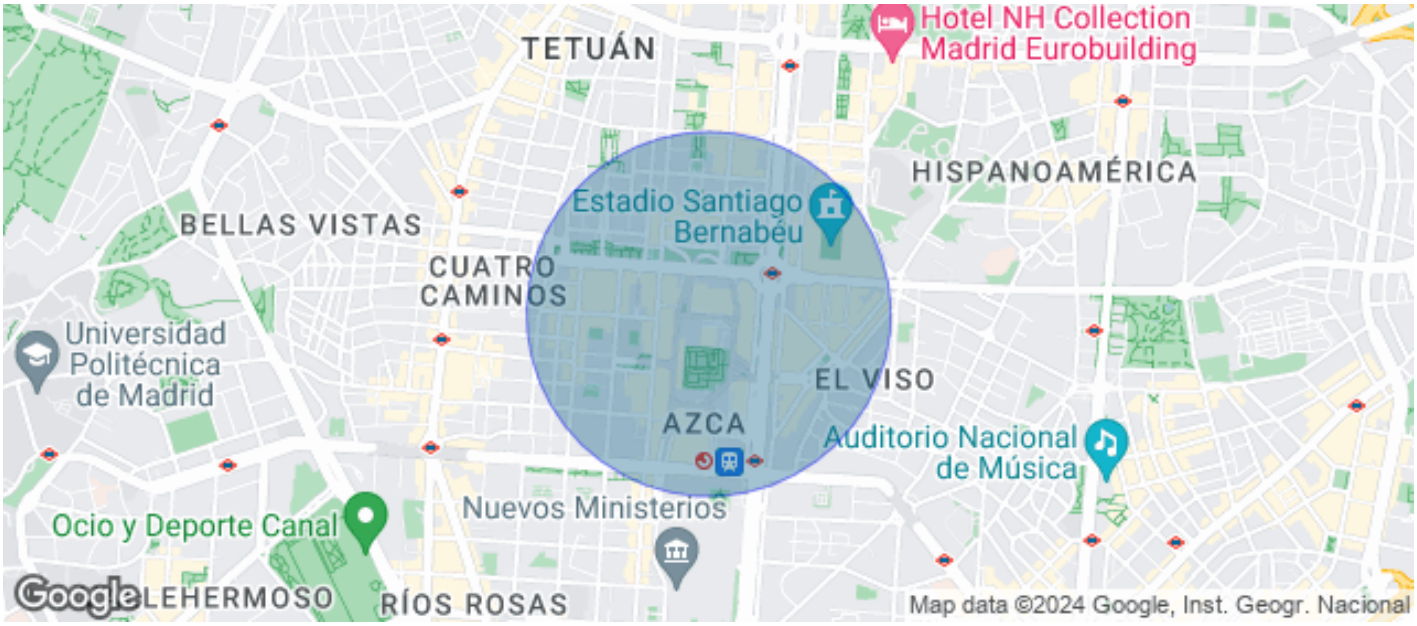

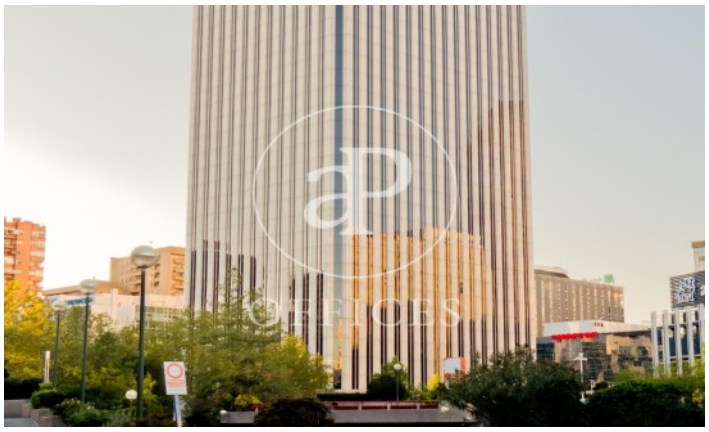

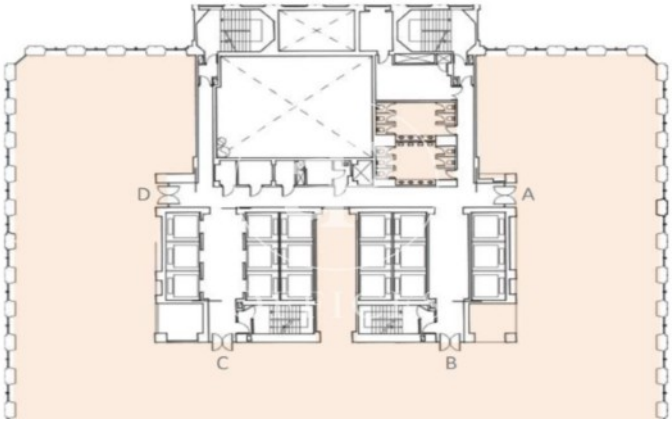

Los datos de cada inmueble no son parte de una oferta o contrato. No debe considerar exactos o factuales las declaraciones hechas por aProperties, verbalmente o por escrito, respecto del inmueble, el estado en que se encuentra o su valor. Las fotografías sólo muestran partes determinadas del inmueble tal y como eran en el momento que se tomaron. Las áreas, dimensiones y las distancias que se proporcionan sólo son aproximadas y deben ser comprobadas por el cliente. Las imágenes generadas por ordenador solo son una indicación de la posible apariencia del inmueble, y pueden cambiar en cualquier momento. La información respecto a un inmueble es susceptible de cambiar en cualquier momento.