Oficina coworking en alquiler en Avinguda Diagonal

Ref. AOB2005014

Unidad 4 101

Barcelona / Eixample Dreta

- Conserje
- AACC
- Calefacción
- Condición: Muy buena

12.886 € | 412 m² | 34 €/m² | IBI incluido | G/com. a consultar

Situado en el corazón del Eixample de Barcelona, este centro de negocios ofrece la ubicación, los recursos y el apoyo que necesita tu negocio. Se compone de planta baja + 6 plantas completas, con una capacidad máxima de 580 puestos de trabajo. Áreas comunes únicas y espaciosas, así como espacios privativos que incluyen escritorios, sillas, lámparas, y archivadores. Cada piso dispone de 2 salas de reuniones privativas, cabinas telefónicas privadas para llamadas telefónicas, una impresora multifunción con fotocopiadora y escáner, cocina/office totalmente equipado, balcón de uso exclusivo. Incluye servicio de internet de alta velocidad Disponibilidad: Planta 4, capacidad máxima 91 puestos, precio 51.600€/mes Planta 5, capacidad máxima 77 puestos, precio 43.700€/mes Planta 6, capacidad máxima 54 puestos, precio 33.350€/mes Excelente ubicación en Avinguda Diagonal, zona conocida por su gran valor arquitectónico y cultural, eje de la actividad comercial y financiera. Excelente comunicación, transporte público: Metro (L3-L5-L4) y autobuses (7, 22, 24, 39, 47, H10, V15, V17).

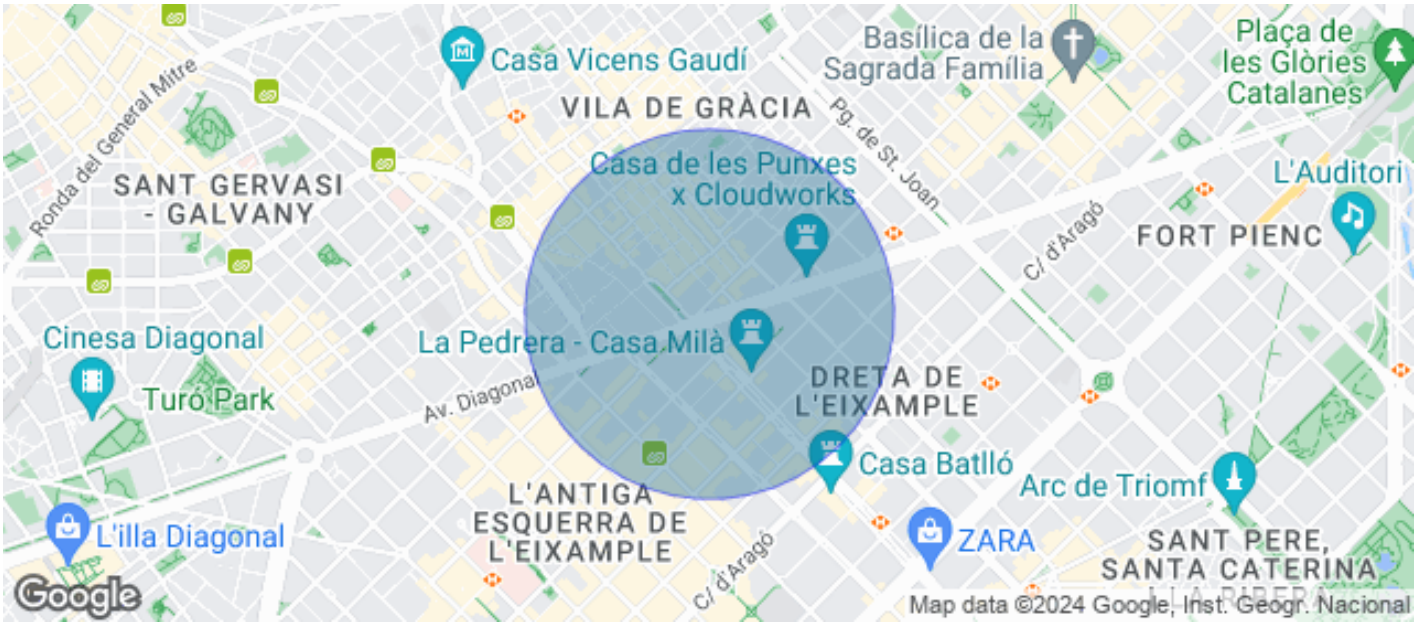

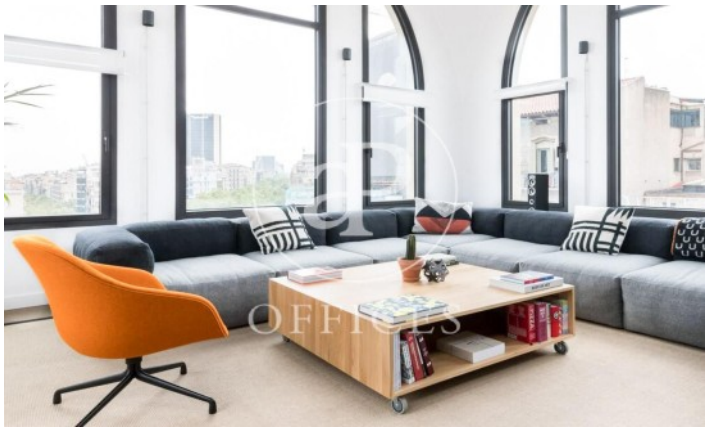

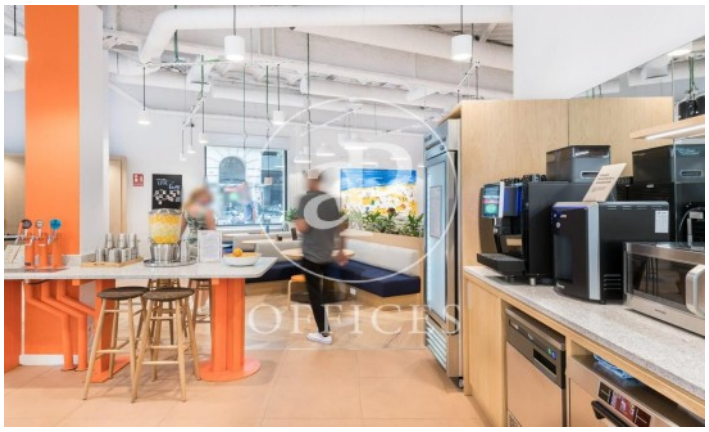

Los datos de cada inmueble no son parte de una oferta o contrato. No debe considerar exactos o factuales las declaraciones hechas por aProperties, verbalmente o por escrito, respecto del inmueble, el estado en que se encuentra o su valor. Las fotografías sólo muestran partes determinadas del inmueble tal y como eran en el momento que se tomaron. Las áreas, dimensiones y las distancias que se proporcionan sólo son aproximadas y deben ser comprobadas por el cliente. Las imágenes generadas por ordenador solo son una indicación de la posible apariencia del inmueble, y pueden cambiar en cualquier momento. La información respecto a un inmueble es susceptible de cambiar en cualquier momento.